



Puesto	Medallero a nivel Mundiales de las Entidades Afiliadas		ORO	PLATA	BRONCE	TOTAL
1	Club Atletico Boca Juniors		47	53	51	151
2	Asociacion Italiana Bomberos Voluntarios de La Boca		41	27	30	98
3	Asociacion Shitokai de Argentina - Deportivo Moron		26	22	23	71
4	USK EX -Escuela de Karate Do Shidokai Shorin Ryu Kobayashi		18	15	15	48
5	Union Argentina de Karate (Teams)		10	10	6	26
6	Asociacion Shito Ryu Seikokai de Argentina		10	5	5	20
7	Club Social y Deportivo Del Sud		9	4	9	22
8	Asociacion Karate Argentina (Teams)		6	12	4	22
9	Asociacion Sanpedrina de Karate		6	7	14	27
10	Domselaar / Asociacion Bushido Bariloche ACEK		6	3	7	16
11	Asociacion Sanluisena de Karate Kyudokan		4	9	13	26

12	Club de Leones de Berazategui		4	3	0	7
13	Centro Karate Do San Nicolas		4	2	5	11
14	Club Portugues		3	3	4	10
15	Asociacion Uechi Ryu Madariaga		3	1	1	5
16	Union Shotokan San Pedro		2	3	5	10
17	Shito Ryu Madryn		2	3	1	6
18	Universidad Nacional de La Matanza		2	2	2	6
19	Centro Nacional de Artes Marciales, Deportivas, Tradicionales y de Combate		2	2	2	6
20	Itosu Kai Comodoro Rivadavia		2	1	6	9
21	Shidokai Tucuman		2	0	2	4
22	ACKD Cordoba		1	2	3	6
23	Club Deportivo y Cultural Porteña Kyudokan		1	1	3	5
24	Club Social Plaza España		1	1	2	4
25	Union Catamarqueña de Karate		1	1	1	3
26	Shotokan Oeste		1	0	0	1

27	Shin Jin Bu Kan Rosario		1	0	0	1
28	Liga Argentina de Karate		0	5	1	6
29	Dojo Makoto Guernica		0	3	1	4
30	Kobayashi Bariloche		0	3	0	3
32	Uechi Ryu Comodoro Rivadavia Escuela Oriental Chubut		0	2	3	5
33	Goju Ryu Mendoza		0	2	3	5
34	Shotokan Rio Grande Tierra del Fuego		0	2	0	2
35	Shotokan Tucuman Alberdi		0	1	1	2
36	Okinawa Shorin Ryu Chaco		0	1	1	2
37	Seikokai Ushuaia		0	1	1	2
38	Taller de Karate Shurite La Boca		0	1	0	1
39	Asociacion Vecinal Parque Lezama		0	1	0	1
40	Kutanmoren		0	1	0	1
41	Kyudokan Morteros		0	1	0	1
42	Shobukai Rosario		0	0	2	2

43	Universidad Nacional de Mar del Plata		0	0	1	1
44	Dojo Shuri Shotokan Trelew - Chubut		0	0	1	1
45	ISKRAM Shotokan Isidro Casanova		0	0	1	1
46	Goju Ryu Alvear Mendoza		0	0	1	1
47	Ateneo Instituto Sagrado Corazon de Jesus (Barracas)		0	0	1	1
48	Parque Municipal Polideportivo Pereyra (Barracas)		0	0	1	1
TOTALES	-----		215	216	233	664

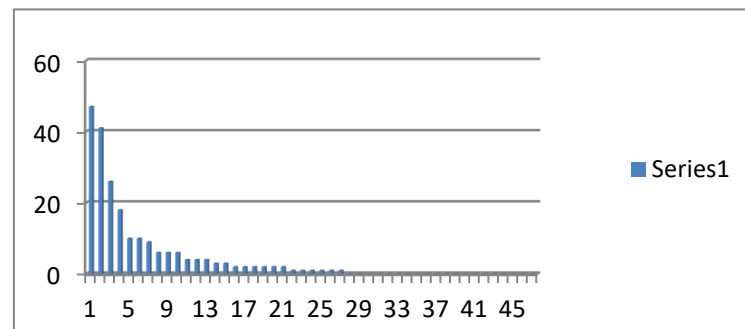

ORO

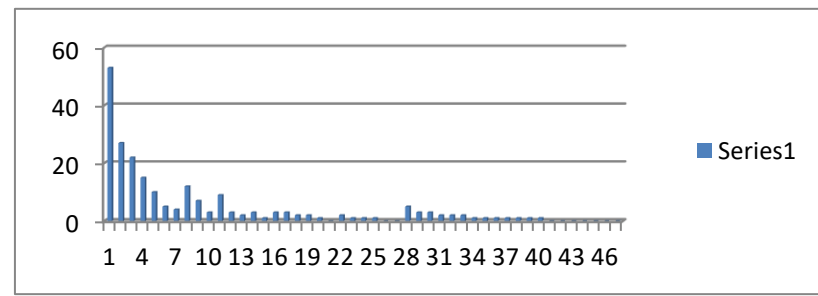

PLATA

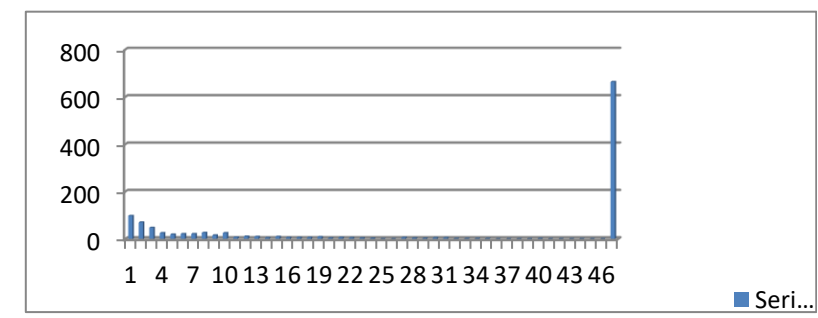

BRONCE

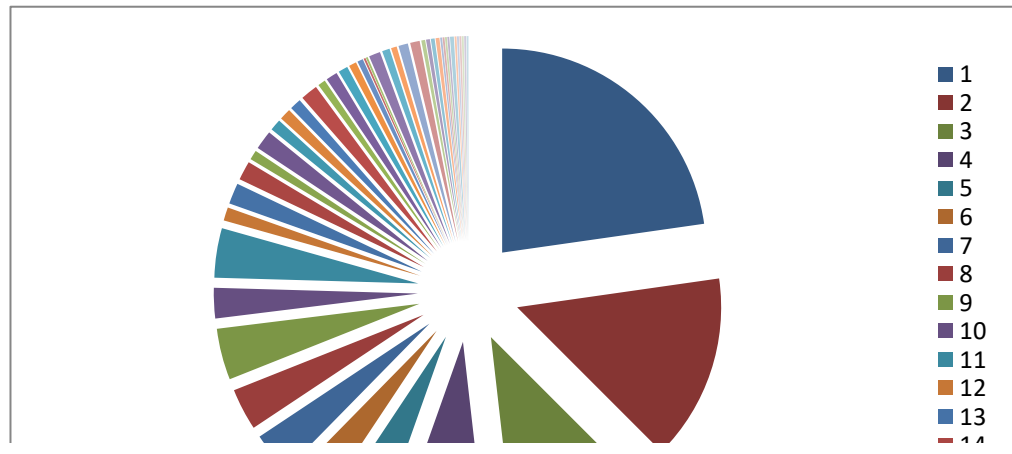



Diferencia proporcional en el Medallero General de todas las entidades

